

CIELO RASO PANEL DE YESO

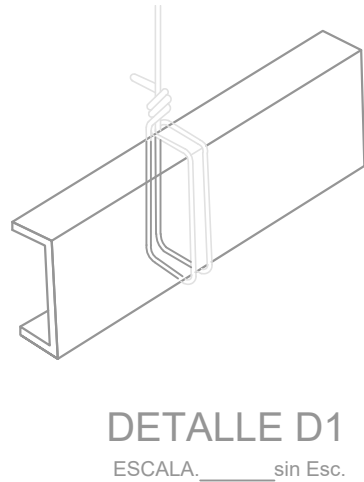

SECCION
ESCALA 1:15

CIELO RASO PANEL DE CEMENTO

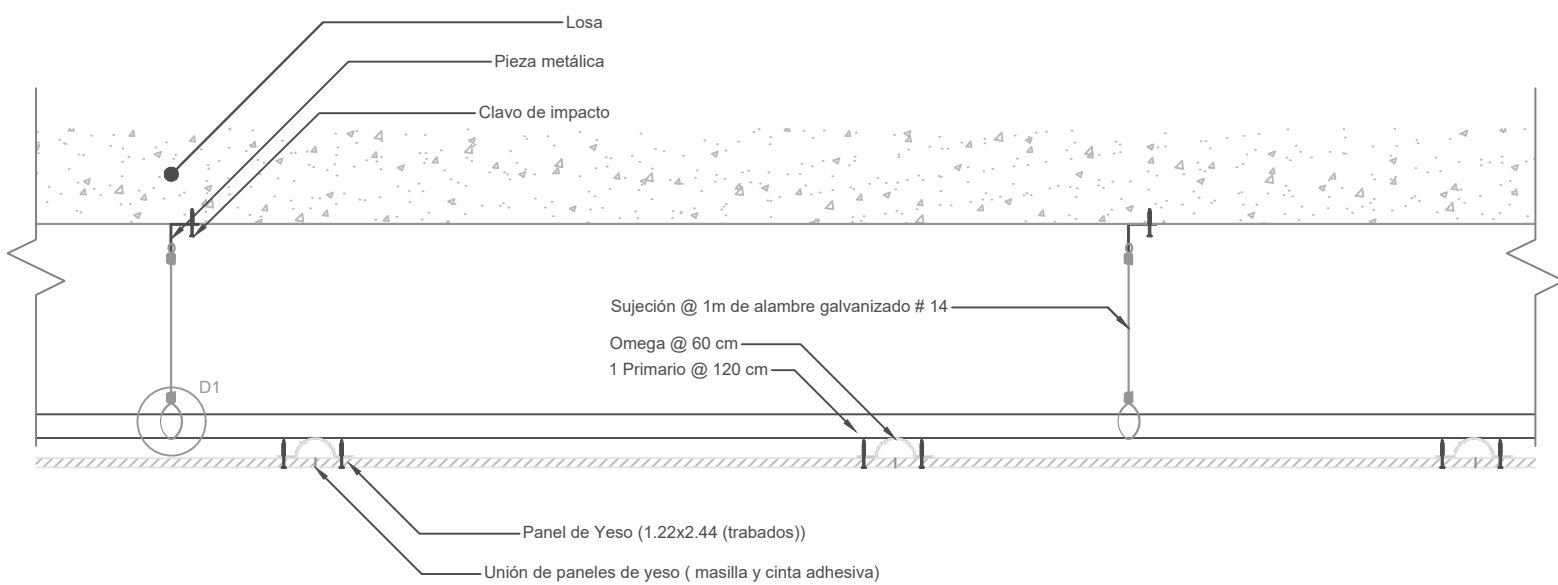
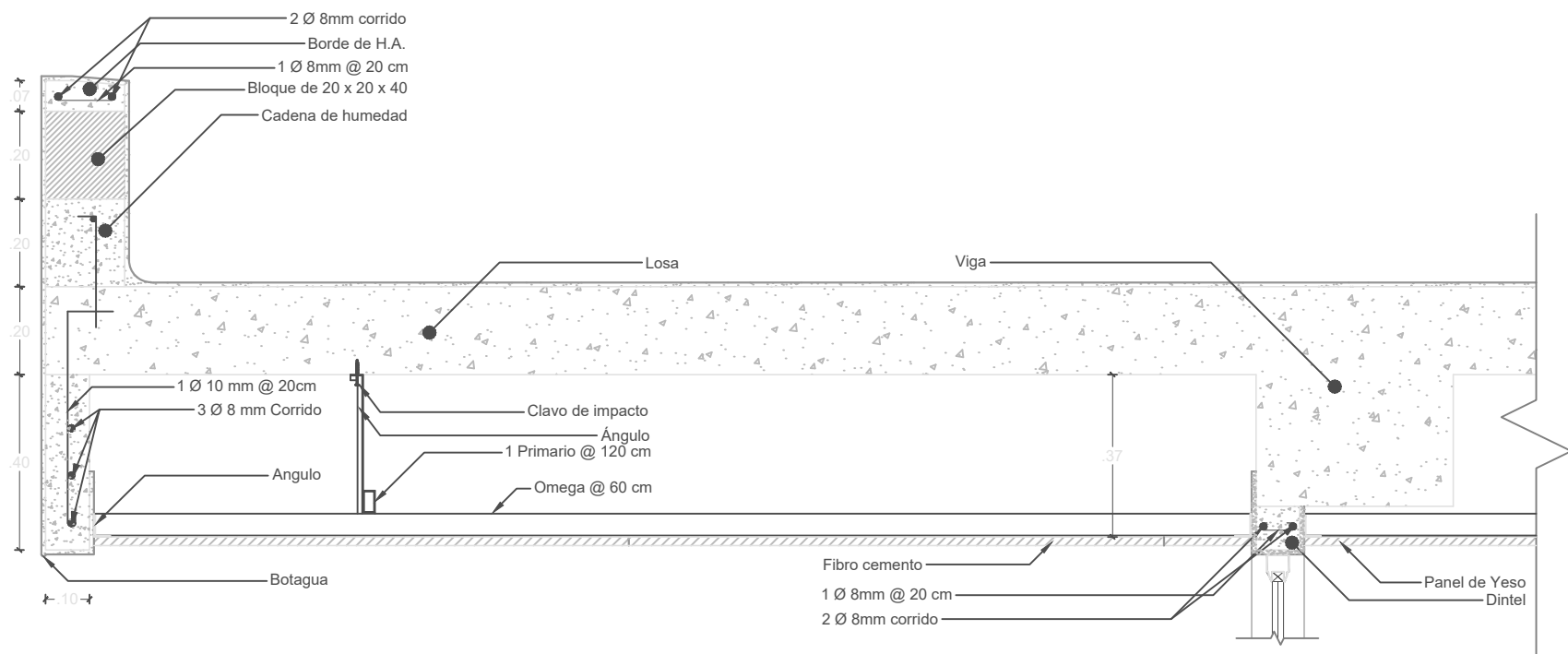

SECCION
ESCALA 1:15

CUBIERTA DE HORMIGÓN

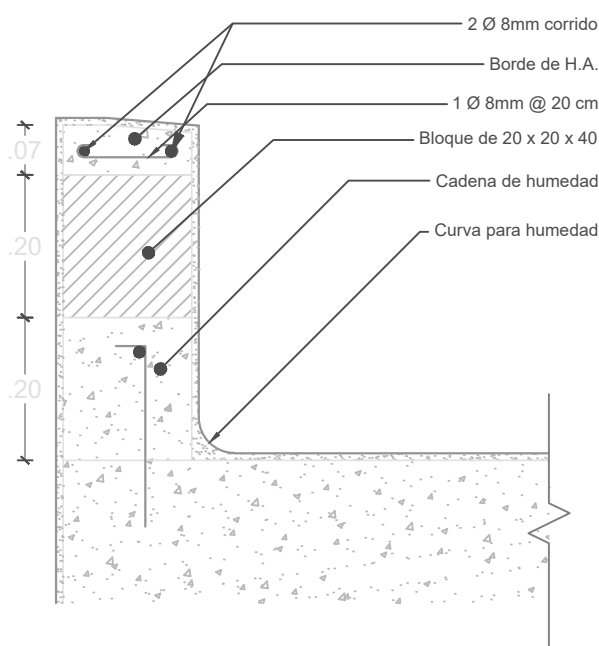

SECCION
ESCALA 1:10

DUCTO DE VENTILACIÓN EN CUBIERTA

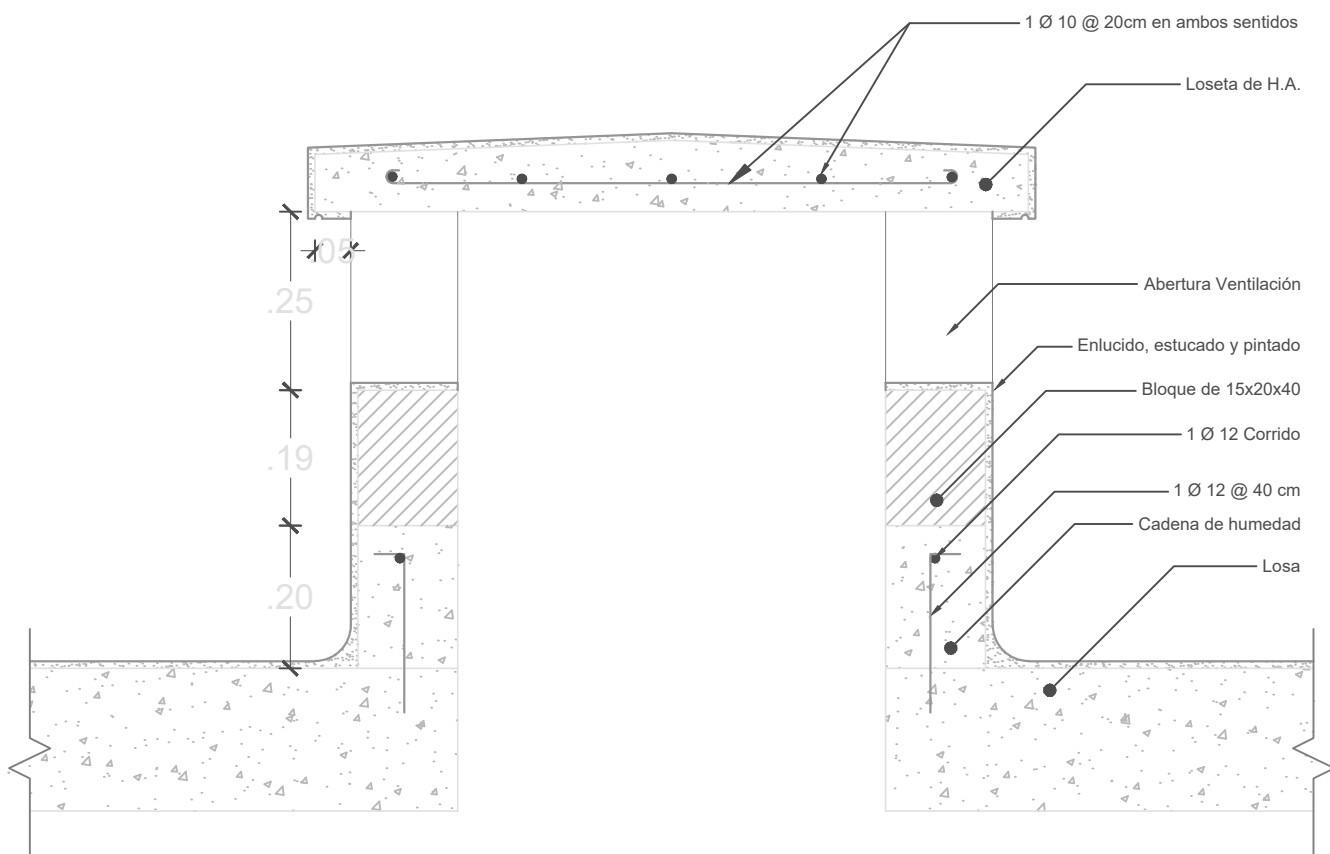

SECCION
ESCALA 1:10

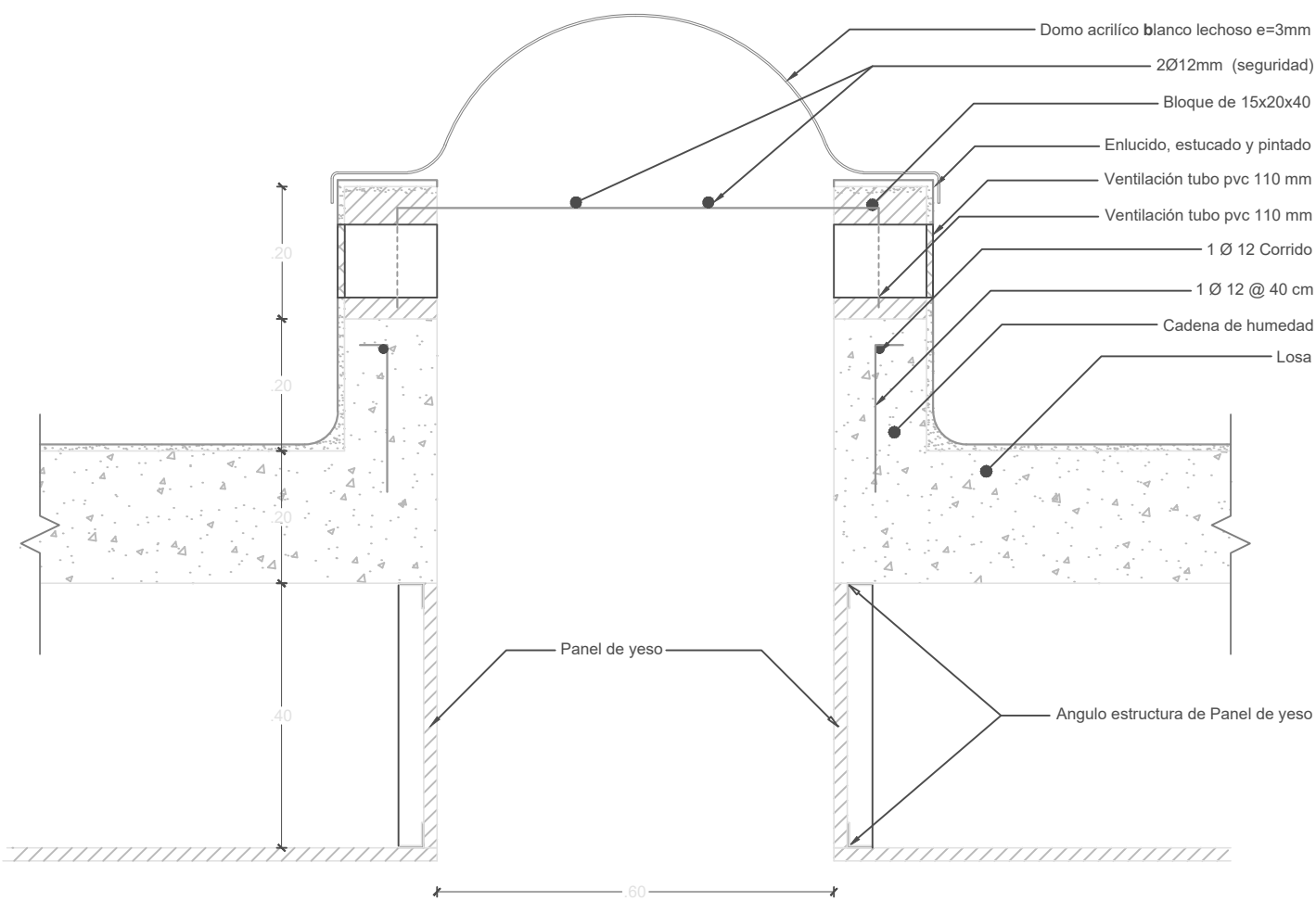

SECCION TRANSVERSAL
ESCALA 1:10

IMPERMEABILIZACIÓN LOSA DE CUBIERTA

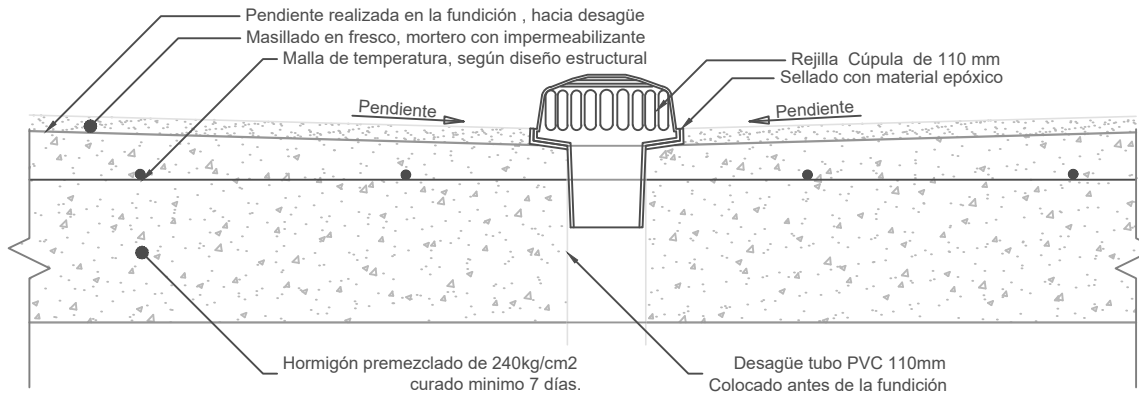

SECCION
ESCALA 1:15

MINISTERIO DE
TRANSPORTE Y
OBRAS PÚBLICAS

MINISTERIO
DE EDUCACIÓN

ING. ANTONINA ROMERO
DIRECTORA NACIONAL DE ESTUDIOS DE OBRAS PÚBLICAS

ARQ. JUAN PABLO VILLAFUERTE
DIRECTOR NACIONAL DE INFRAESTRUCTURA FÍSICA

ESQUEMA REFERENCIAL DEL PROYECTO:

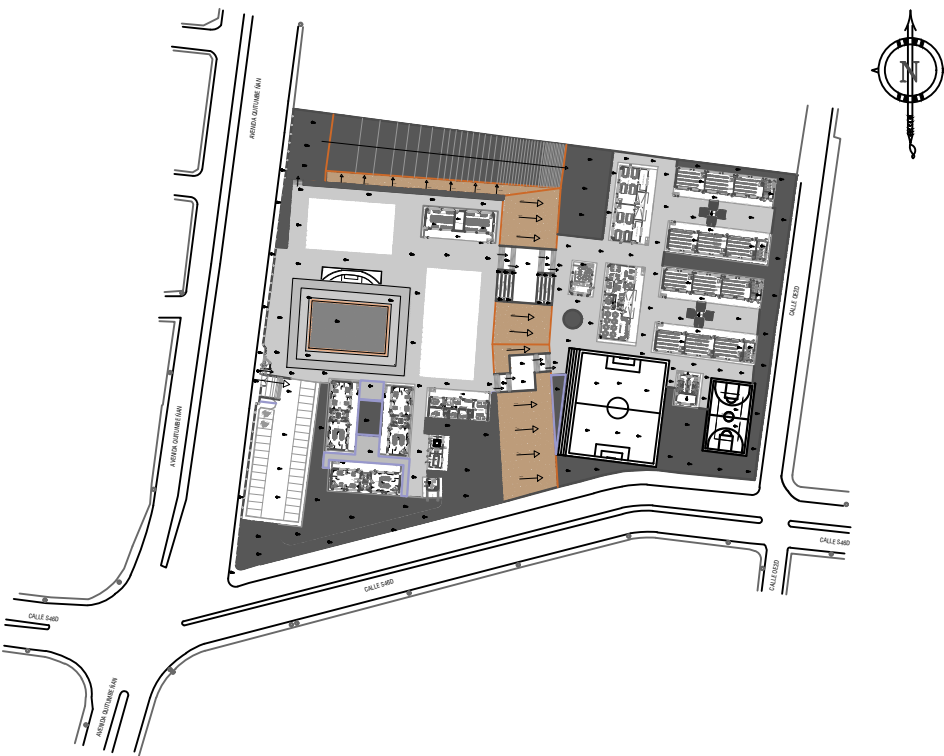

PROYECTO:

"RÉPLICA CENTRAL TÉCNICO"

UBICACIÓN:

PICHINCHA
PROVINCIA

QUITO
CANTÓN

QUITUMBE
PARROQUIA

TIPOLOGÍA:

MAYOR (1140 ALUMNOS)

CONTIENE:

CIELO RASO PANEL DE YESO
CIELO RASO PANEL DE CEMENTO
CUBIERTA DE HORMIGÓN
DUCTO DE VENTILACIÓN EN CUBIERTA
IMPERMEABILIZACIÓN LOSA DE CUBIERTA

ESCALA:

INDICADAS

FECHA:

ENERO 2023

LÁMINA N.º

AR-52

REVISADO:

ARQ. ANDREA CANAS
ANALISTA DE CONSERVACIÓN

SELLOS MUNICIPALES: